

**Bürgermeister**  
Herr Julian Schweitzer

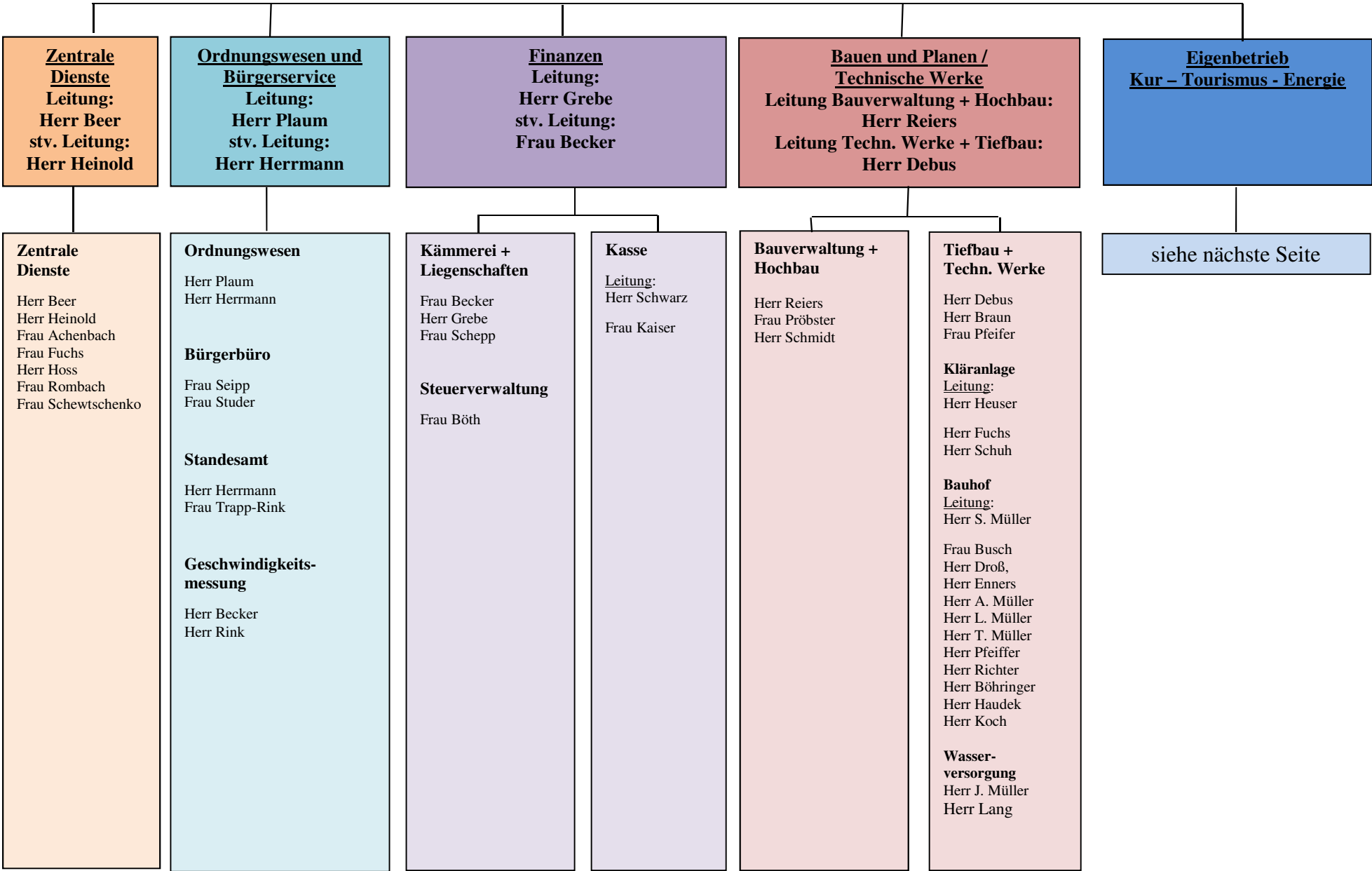

**Eigenbetrieb**  
Betriebsleiter: Herr Reuter  
stv. Betriebsleiter: Herr Döbele

**Tourist-Information**  
**Leitung:**  
Herr Döbele

**Lahn-Dill-Bergland-Therme**  
**Leitung:**  
Herr Döbele  
  
Therme / Sauna  
  
Kasse / Empfang  
  
Zentrale Dienste  
  
Haustechnik  
  
Service / Reinigung

**Erzeugung und Vermarktung  
von Energie**  
**Leitung:**  
Herr Reuter  
  
Herr Balsler  
  
BHKW's  
  
Photovoltaik  
  
Windkraftanlagen

**Kultur-, Sport- und Freizeit-  
Zentrum**  
**Leitung:**  
Herr Reuter